

Trabajo Práctico 6

1) En el Trabajo Práctico 4, se propuso el problema de la figura.

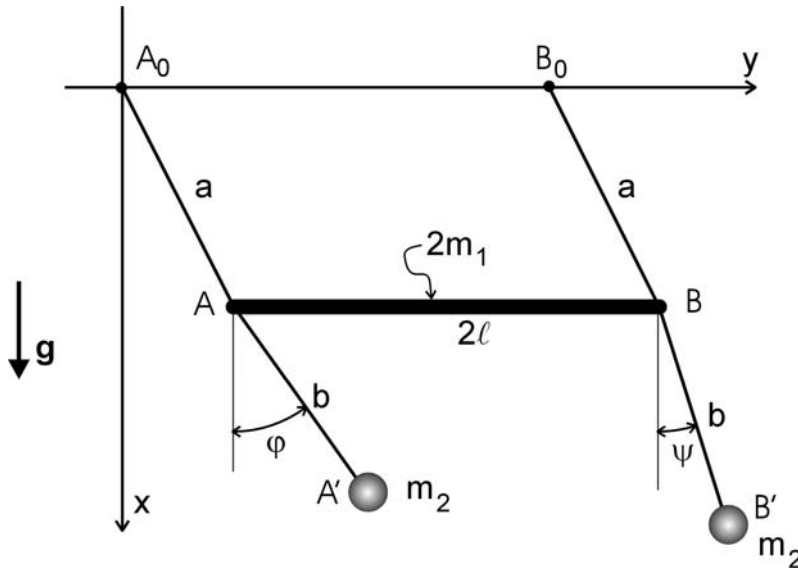

Verificar, por medio del programa Mecano, la exactitud de los resultados de modos propios y frecuencias propias obtenidos para el caso simplificado:

$$a = b = \ell = 5 \quad m_1 = m_2 = m = 1 \quad g = 10$$